Stange WERKZEUGMASCHINEN

Webseite:
stange-maschinen.de

Adresse:
Daimlerstraße 7
37235 Hessisch Lichtenau
Deutschland

Kontakt:
Tel: +49 (0) 5602 / 9176 0
Mob: +49 (0) 171 4842527
info@stange-maschinen.de

Übersicht

Gegenlager und Gegenhalter für Fräsmaschine zum Horizontalfräsen

Lager Nr.: P61784

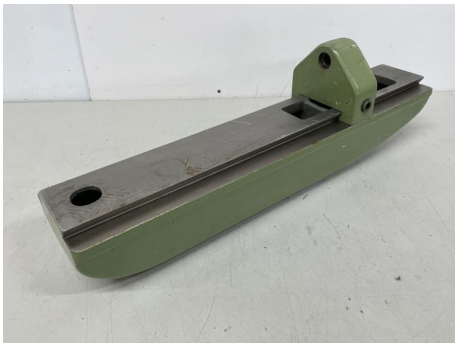

Preis

275,00 €*

Preise exkl. MwSt. zzgl. Versandkosten

Beschreibung

Gegenlager und Gegenhalter für Fräsmaschine zum Horizontalfräsen
Gegenlager und Gegenhalter für Fräsmaschine DECKEL
(Lagerbock mit Schwalbenschwanzschiene DECEL FP1 + FP2)
Typ 5061
Schwalbenschwanzbreite schmal: ca. 72 mm
Schwalbenschwanzbreite breit: ca. 88 mm
Schwalbenschwanzhöhe: ca. 15 mm
Länge (Lagerbock): 132 mm
Breite (Lagerbock): 50 mm
Gesamthöhe (Lagerbock): 116 mm
Lagerbohrung: Ø 17 mm (mit Bronze Lagerbuchse)
Achsabstand Bohrung zur Auflage Schwalbenschwanz: ca. 82,5 mm (Spitzenhöhe)
Gesamtlänge (Schwalbenschwanzschiene): 635 mm
Gewicht: 26 kg
sehr guter Zustand